FALKENSTEINER HOTEL KRONPLATZ *****

Falkensteiner Hotels - Reischach/Bruneck





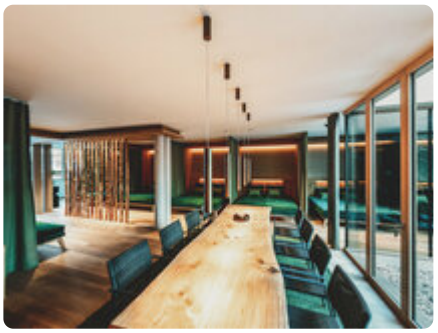

Unsere Meinung

Ein Platz zum Träumen in den Dolomiten

Unique Mountain Experience. Von Bergfreunden für Bergfreunde – ein Hotel inspiriert von der Leidenschaft Südtiroler Bergsport-Legenden, der Vielfalt der Berge Südtirols und der Kreativität von Designstar Matteo Thun. Das 5-Sterne Falkensteiner Hotel Kronplatz bietet als neuer Aktiv-Hot-Spot für erwachsene Gäste ganzjährig einzigartige Erlebnisse am und rund um den besten Aktiv-Berg Südtirols: Welcome Home am Kronplatz!

Hoteldetails

Das Falkensteiner Hotel Kronplatz ist mehr als ein gewöhnliches Aktivhotel. Die unmittelbare Nähe zur Talstation am Kronplatz und die außergewöhnliche Lage am Eingang zum UNESCO Weltnaturerbe Dolomiten machen unser Hotel zu einem einzigartigen Ausgangspunkt für Ihren Aktivurlaub. Aber es ist zudem auch ein Hotel, in dem einmalige

Bergerlebnisse möglich und Erinnerungen fürs Leben geschaffen werden. Dafür sorgt unser Experience Concierge, der Ihre ganz persönlichen Wünsche wahr werden lässt oder Ihren Urlaub am Kronplatz mit kreativen Ideen und einzigartigen Erfahrungen bereichert.

Der aufregende Kontrast zwischen purer Entspannung, aktivem Wohlbefinden und den vielfältigen aktiven Möglichkeiten machen das Hotel Kronplatz zu einem absoluten Sehnsuchtsort und das besondere Restaurant- und Spa-Konzept sorgen für besondere Gipfel des Genusses!

Ausstattung

- Lobby/Rezeption
- Bar
- Restaurant
- Kostenlose Nutzung des 1.400 m² großen Acquapura Mountain SPA
- Badetasche mit Bademantel, Badetüchern und Badeschuhen für Ihren Aufenthalt
- 1 Flasche Quellwasser bei Anreise auf dem Zimmer
- Modernes Fitnessstudio mit High-Tech-Cardiogeräten
- Nutzung der Indoorkletterwand
- Teilnahme am Sport- und Aktiv-Programm, sowie geführten Saunaaufgüssen
- Depot für Verstauungsmöglichkeiten von Winter-, oder Sommerausrüstung
- Bibliothek mit Auswahl an Büchern, Tageszeitungen und Magazine
- Insidertipps des Experience.Concierge
- WLAN im gesamten Hotel
- Garage gegen Gebühr
- kleine Haustiere erlaubt gegen Gebühr

Highlights

- 5-Sterne Aktivhotel von Stararchitekt Matteo Thun entworfen
- 97 lichtdurchflutete Zimmer & Suiten
- In unmittelbarer Nähe zur Talstation vom Aktiv-Berg Kronplatz mit 119 Pistenkilometern
- 7Summit Slow Food Kulinarik mit Open.Kitchen & Open.Bakery
- Berg-Perma-Kräutergarten mit Feuerring
- Einzigartiger Acquapura Mountain SPA mit der Philosophie der 4 Berg-Elemente
- Rooftop Pool und Panorama-Liegefläche mit Kronplatzblick
- Indoor Kletterwand
- Ganzjahres Aktiv-Angebot und maßgeschneiderte organisierte Touren mit dem Experience Concierge

Wellness Acquapura Spa

Im Acquapura Mountain SPA finden Sie auf rund 1400 m² den perfekten Ausgleich zu Ihrer Aktivität am Berg. Spüren Sie die Kraft der Dolomiten anhand der 4 Berg-Elemente und erleben Sie eine Welt des aktiven Wohlbefindens.

Genießen Sie individuell auf Sie abgestimmte Anwendungen mit der Philosophie der 4 Berg-Elemente und sammeln Sie neue Kräfte. Genießen Sie den einzigartigen Kronplatz-Blick vom Rooftop-Pool, ziehen Sie Ihre Längen im 25m Sportpool oder finden Sie Ihre innere Mitte bei einer individualisierten Yoga-Session als Ergänzung zur Aktivität in den Bergen. Im Anschluss an einen ereignisreichen Tag auf der Piste oder nach einer Wanderung auf die Gipfel der Dolomiten, lässt es sich in der finnischen Außensauna mit Bergblick, dem Summit Hamam oder in der Privat SPA Suite herrlich entspannen.

- 25m Sportpool
- Rooftop-Pool mit Kronplatz-Blick
- Rooftop-Panorama-Liegefläche
- Fitnessraum, Yoga-Raum
- 8 Kosmetik-und Behandlungsräume
- Private SPA Suite, Lounge mit Kamin
- Finnische Außensauna mit Bergblick
- Summit Hamam

Kulinarik

Erleben Sie mit Slow-Food Südtirol den Gipfel des Genusses unserer besonderen Kulinarik mit Schwerpunkt auf der innovativen Südtiroler Küche und ergänzt durch Geschmacks-Highlights aus den Ländern mit den höchstgelegenen Bergen der Welt. Von Japan über Tibet, Peru, Argentinien und Tansania bis hin nach Alaska erleben Sie inmitten der Südtiroler Berge eine innovative und spannende Reise der Geschmäcker.

7Summit-3/4Pension mit 7Summit-Tapas am Mittag und am Abend in 5 Gängen mit Wahlmöglichkeiten, wahlweise serviert, als Sharing eingesetzt, oder von der Open.Kitchen und Open.Bakery

Bereiten Sie sich mit einem energiereichen Frühstück auf die aktiven Herausforderungen vor oder zelebrieren Sie die erste Mahlzeit des Tages mit richtigen Gaumenfreuden. Mit frisch gebackenen Brötchen und Broten, wie das eigene Kronplatz-Brot, einer Fruchtsaft-Bar, einer abwechslungsreichen Müsliauswahl sowie weiteren frisch zubereiten Highlights von der Schauküche. Genießen Sie einen richtig guten Kaffee von unserem Barista und starten Sie frisch gestärkt in den Tag.

Kulinarische Gipfelstürme einer innovativen südtiroler Küche mit Einflüssen aus den Ländern mit den höchstgelegenen Bergen der Welt. Vereinen Sie regionale Produkte mit einer Reise in ferne Länder und entdecken Sie eine Slow Food Fusion Küche mit einer einzigartigen Foodsharing Philosophie. Begleitet wird ihre kulinarische Reise in unserem Restaurant am Kronplatz von einem kreativen Getränke-Pairing und spannenden Weinbegleitungen.

7 Summit Restaurant: Regionale Zutaten werden mit der Kochkunst, den verschiedenen Aromen und speziellen Gewürzen der verschiedenen Länder zubereitet. Erleben Sie Spezialitäten wie die peruanische Kartoffelvielfalt, oder entdecken Sie

das Argentinische „dulce de Leche“, Tibetanische „Momos“ oder „Chapati“ – dünne Fladenbrote wie man sie nur im Herzen Tansanias kennt.

On the rocks bar: Machen Sie es sich im Herzstück des Hauses, in dem Wohnzimmer mit Kamin gemütlich - einen Ort der Kommunikation und des Miteinanders. Inmitten einer herzlichen und inspirierenden Atmosphäre verbringen Sie einen entspannenden Nachmittag mit innovativen Getränken und stärkenden Aktivjausen, oder lassen den Tag nach einer aktiven Tour am Berg gebührend ausklingen. Stellen Sie sich Ihren Kräutertee selbst zusammen oder lassen Sie sich von unserem Baristameister oder von kreativen Cocktails verwöhnen. Unsere Köstlichkeiten aus der Barkarte warten darauf von Ihnen entdeckt zu werden.

Aktivitäten / Umgebung

Am Fuße des größten Aktivberg Südtirols gelegen, bietet das Falkensteiner Hotel Kronplatz die optimale Ausgangslage für Ihren Aktivurlaub.

Im Winter zum Skifahren im besten Skigebiet der Alpen oder im Skikarrussel Dolomiti Superski, zum Langlaufen, Skitouren gehen, Schneeschuhwandern oder zum Biathlon im nahegelegenen zukünftigen Olympiaort Antholz.

Im Sommer zum Wandern und Bergsteigen in den fantastischen Dolomiten oder am spektakulären Alpenhauptkamm, zum Klettern, Mountainbiken, Radfahren, Golfen, Reiten, Rafting, Canyoning oder Paragleiten. Entdecken Sie die Messner Mountain Museen im Schloß Bruneck oder am Gipfel des Kronplatz, das Bergfotografie-Museum Lumen, das charmante Städtchen Bruneck oder das UNESCO-Weltnaturerbe Dolomiten und erleben Sie eine spannende Kombination aus Aktivität, prägnanten Erlebnissen und Genuss.

Zimmer

Die lichtdurchfluteten 97 Zimmer und Suiten überzeugen mit einem alpinen, modernen und anspruchsvollen Design als exklusiver Rückzugsort mit besonderer Relax-Area. Hochwertige Materialien kombinieren ambitionierte Architektur mit regionalen, alpinen Ansätzen und komplettieren das Ambiente der Kronplatz Unterkünfte. Alle Zimmer verfügen über ein Doppelbett, Liege-Sofa, TV, geräumiges Badezimmer, Terrasse oder Balkon und Klimaanlage. Des Weiteren verfügen die Zimmer über Vorrichtungen zum Eigengewichtstraining.

Doppelzimmer Deluxe

Geräumige Eck-Zimmer auf 35m² mit Balkon im 1. und 2. Stock, oder Terrasse, eigene Sprossenwand, Trainings-Utensilien, Medizinball, Liegesofa, Eichen-Parkettboden, Ankleideraum, Schreibtisch, Minibar, Kaffee- und Teestation, WC mit Bidet in einem separaten Raum, Dusche, Doppelwaschbecken, Fernseher,

- min 2E/max2E
- ca. 35qm
- Toilette
- Bidet
- King Bett
- Minibar
- Wohlfühldusche
- Balkon oder Terrasse
- Kaffeemaschine und Wasserkocher
- Arbeitstisch
- Klimaanlage
- WiFi
- TV

Doppelzimmer Grand Deluxe

Geräumige und lichtdurchflutete Zimmer auf 35m² mit Balkon, oder Terrasse im 1. und 2. Stock und großem Panoramafenster, eigene Sprossenwand, Trainings-Utensilien, Medizinball, Liegesofa, Eichen-Parkettboden, Ankleideraum, Schreibtisch, Minibar, Kaffee- und Teestation, WC mit Bidet in einem separaten Raum, Dusche, Doppelwaschbecken, Fernseher.

- min 2E/max2E+2K
- ca. 33qm
- Toilette
- Bidet
- Doppelbett
- Minibar
- Wohlfühldusche
- Balkon oder Terrasse
- Sofa
- Arbeitstisch
- Klimaanlage
- TV

Juniorsuite

Geräumige Junior Suiten zwischen 36m² bis 42m² mit Balkon im obersten Stockwerk gelegen, eigene Sprossenwand, Trainings-Utensilien, Medizinball, Liegesofa, Eichen-Parkettboden, Ankleideraum, Schreibtisch, Minibar, Kaffee- und Teestation, WC mit Bidet in einem separaten Raum, Dusche, Doppelwaschbecken, Fernseher und Infrarotkabine mit Ausblick.

- min 2E/max 3E
- ca. 36-42qm
- Toilette
- Bidet
- Balkon
- Doppelbett
- Wohlfühldusche
- Sofa
- Arbeitstisch
- Kaffeemaschine und Wasserkocher
- TV

Loft Suite



Geräumige Loft Suiten mit 48m² mit Terrasse und Außensofa im obersten Stockwerk gelegen, eigene Sprossenwand, Trainings-Utensilien, Medizinball, Liegesofa, Eichen-Parkettboden, Ankleideraum, Schreibtisch, Minibar, Kaffee- und Teestation, WC mit Bidet, Dusche, Doppelwaschbecken, Fernseher, Zusatzbett und Infrarotkabine mit Ausblick.

- min 2E/max 4E
- ca. 48qm
- Toilette
- Bidet
- Doppelbett
- Minibar
- Wohlfühldusche
- Weiteres Zustellbett möglich
- Sofa
- Teilweise mit Terrasse
- Arbeitstisch
- Kaffeemaschine und Wasserkocher
- TV

Summit Suite



Geräumige Summit Suiten mit 48m², 2 Terrassen und Außensofa im obersten Stockwerk gelegen, eigene Sprossenwand, Trainings-Utensilien, Medizinball, Liegesofa, Eichen-Parkettboden, Ankleideraum, Schreibtisch, Minibar, Kaffee- und Teestation, WC mit Bidet in einem separaten Raum, Dusche, Badewanne, Doppelwaschbecken, Fernseher und Finnische Außen-Sauna mit Ausblick.

- min 2E/max 4E
- ca. 48 qm
- Toilette
- Bidet
- Doppelbett
- Minibar
- Rooftop Terrasse
- Wohlfühldusche
- Badewanne
- Sofa
- Arbeitstisch
- Kaffeemaschine und Wasserkocher
- TV

Lage

- Bruneck 2,5 km
- Bozen 77 km
- Insnbruck 110 km

