TAUCHAB TAUCHSCHULE

HIGH LIFE REISEN

Flüge ab **Altenrhein**

TAUCHEN AUF SARDINIEN

IM NATURSCHUTZGEBIET MADDALENA ARCHIPEL

In Zusammenarbeit mit **Stefan Kopf** von der **Tauschschule TAUCH AB** bieten wir eine Sonderreise an dieberühmte **Costa Smeralda** nach Sardinien an. Stefan begleitet diese Reise und führt Euch an die schönsten Tauch-Spots im wunderschönen **Maddalena-Archipel.**
Die Flüge gehen bequem ab Altenrhein, der Parkplatz am Flughafen ist inklusive und vor Ort erwartet euch ein perfekt gelegenes Hotel.

INKLUDIERTE LEISTUNGEN

- Hin- und Rückflug ab/bis Altenrhein mit People's
- Flughafentaxen und Sicherheitsgebühren
- Flughafen-Parkplatz in Altenrhein
- 1 Gepäckstück bis max. 20 kg + 6 kg Handgepäck
- Transfers Flughafen – Hotel – Flughafen
- 7 Übernachtungen im 4* Hotel Cormorano
  Basis Doppelzimmer seitlicher Meerblick
- 7 x Frühstücksbuffet

Die Haftung für die Tauchgänge liegt beim lokalen Tauchanbieter.

• Sa. 24. September - 1. Oktober 22

SONDERPREIS: € 1.249,- PP

Tauchgänge und Tauchausrüstung nicht inklusive, dieser werden vor Ort über Stefan und die lokale Tauchschule dazu gebucht.

Wir empfehlen den Abschluss einer Reiseversicherung (ab € 96,- pP).
Es gelten die Reisebedingungen laut High-Life-Sardinien-Katalog.
Kundengeldabsicherung gemäss PRV Pauschalreiseverordnung.

HIGH LIFE REISEN

High Life Reisen GmbH
Im Buch 1, Am Garnmarkt, 6840 Götzis
Tel. 05523/649500, www.highlife.at, info@highlife.at
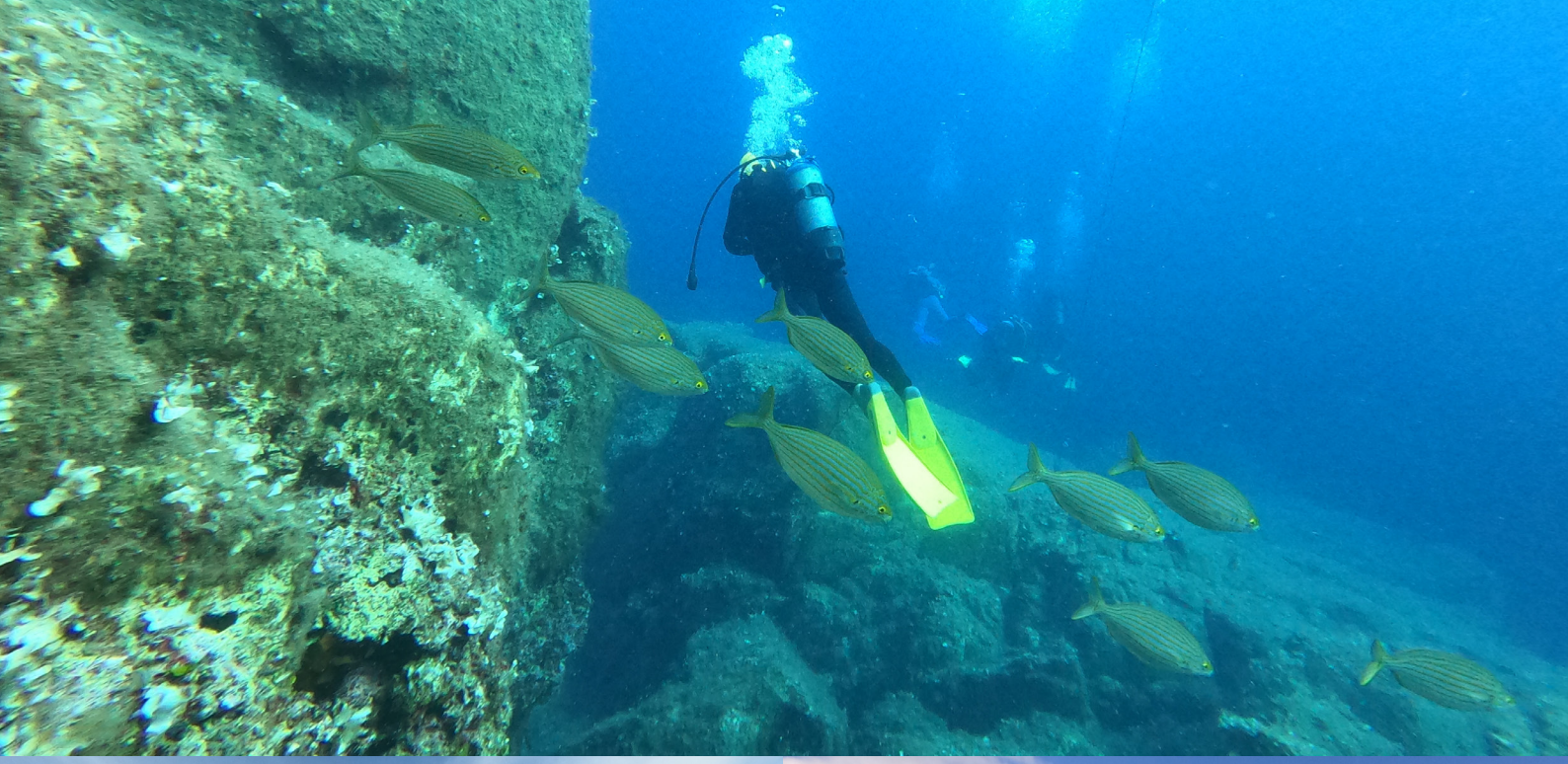
Stefan Kopf: Tel. 0677 63068066